

POZ-P8 PODCIĄG ŻELBETOWY 30x40 STROPU NAD PARTEREM - SZT. 1

SKALA 1:50

ŚŁUP 30x30

ŚŁUP 30x30

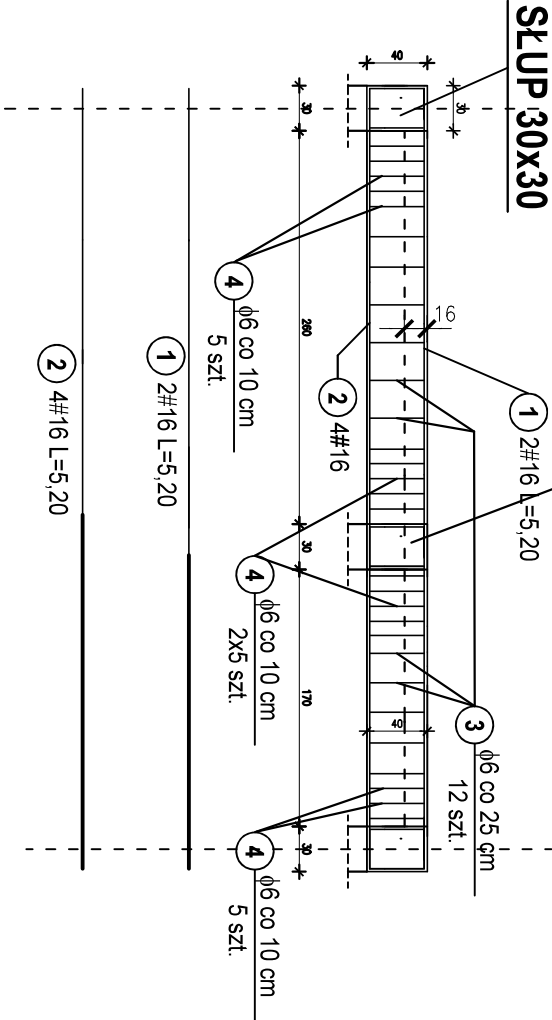

ZESTAWIENIE STALI:

| | | |
|-----------------------------------|-----|-------|
| Nr 1 - #16 - 2 x 5,20 x 1,578 | = | 17 kg |
| Nr 2 - #16 - 4 x 5,20 x 1,578 | = | 33 kg |
| Nr 3 - f 6 - 12 x 1,40 x 0,222 | = | 4 kg |
| Nr 4 - f 6 - (4x5) x 1,40 x 0,222 | = | 6 kg |
| RAZEM: | #16 | 50 kg |
| | f 6 | 10 kg |

POZ-P9 PODCIĄG ŻELBETOWY 30x40 STROPU NAD PARTEREM - SZT. 1

SKALA 1:50

WIENIEC 30x30

WIENIEC 30x30

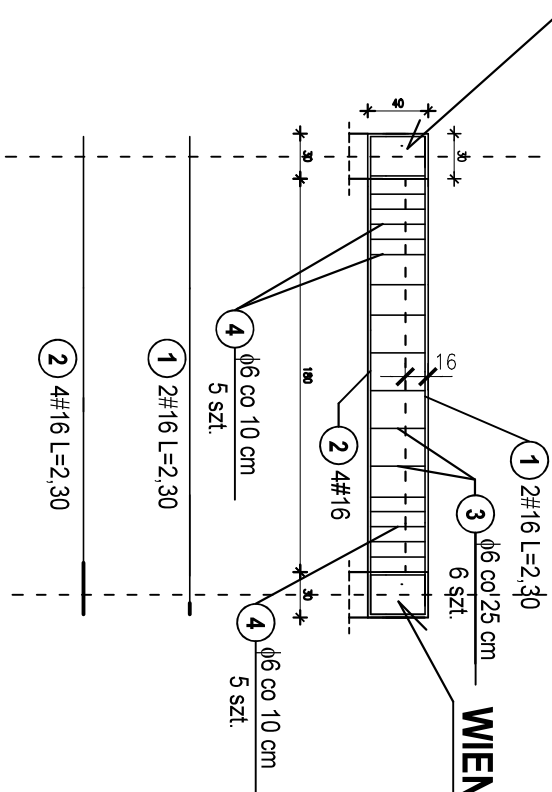

ZESTAWIENIE STALI:

| | | |
|-----------------------------------|-----|-------|
| Nr 1 - #16 - 2 x 2,30 x 1,578 | = | 7 kg |
| Nr 2 - #16 - 4 x 2,30 x 1,578 | = | 14 kg |
| Nr 3 - f 6 - 6 x 1,40 x 0,222 | = | 2 kg |
| Nr 4 - f 6 - (2x5) x 1,40 x 0,222 | = | 3 kg |
| RAZEM: | #16 | 21 kg |
| | f 6 | 5 kg |

BETON C20/25 (B-25)
STAL A-III (34GS)
A-D (ST0S)

PRACOWNIA PROJEKTOWA
I KOMPLEKSOWA OBSŁUGA
REALIZACJI INWESTYCJI BUDOWLANYCH
"ARTEON" BRZESKO

TEMAT OPACOWANIA /OBJEKT:

PROJEKT KONSTRUKCYJNO-BUDOWLANY
ROZBUDOWA I PRZEBUDOWA BUDYNKU
PUBLICZNEJ SZKOŁY PODSTANOWEJ IM. JANA BRZECHEWY
ZLOKALIZOWANEJ NA DZIAŁKACH NR 623, 624
I CZĘŚĆ DZIAŁKI 546/6 POŁOŻONYCH
W MIEJSCOWOŚCI GOSPRZYDOWA NR 166
GMINA GNOJNIK, POWIAT BRZESKI

TYTUL RYSUNKU:

POZ-P8 PODCIĄG ŻELB. STR. NAD PARTEREM
POZ-P9 PODCIĄG ŻELB. STR. NAD PARTEREM

INWESTOR/MAŁOŚCIEŁ:

GMINA GNOJNIK

ADRES:

GNOJNIK 363, 32-364 GNOJNIK
GMINA GNOJNIK, POWIAT BRZESKI



PRACOWNIA PROJEKTOWA
I KOMPLEKSOWA OBSŁUGA
REALIZACJI INWESTYCJI BUDOWLANYCH
"ARTEON" BRZESKO

KONSTRUKCJA:

PROJEKTANT: mgr inż. Tomasz Pawlikowicz

NR UPR.: MAP/0133/POK/09; MAP/0366/OwOK/10

SPRAWDZAJĄCY: inż. Stanisław Ablewicz

NR UPR.: 887W/76, WBDP-NB-8346/20/87, UAN-1-7343/94

UWAGI:
- WYMIARY SPRAWDZIĆ NA BUDOWIE
- ROZPATRYWAĆ ŁĄCZNIE Z WSKAZANYMI BRANŻAMI



PRACOWNIA PROJEKTOWA
I KOMPLEKSOWA OBSŁUGA
REALIZACJI INWESTYCJI BUDOWLANYCH
"ARTEON" BRZESKO

BRANŻA:

KONSTRUKCJA

DATA:

06.2024

NR RYS.:

11

SKALA:

1:50